

## Cómo crear una cuenta del IRS

Necesitará acceso a su dirección de correo electrónico y un teléfono celular (para recibir notificaciones), y también identificación con foto válida.

### Razones comunes de por qué clientes necesitarán una cuenta del IRS:

Extraer una transcripción para hacer sus impuestos

Verificar pagos de estímulos recibidos

Confirmar una deuda con el IRS

Realizar un pago

1. Ir a [esta pagina de web](#) para crear una cuenta ID.me.

### Sign In or Create a New Account

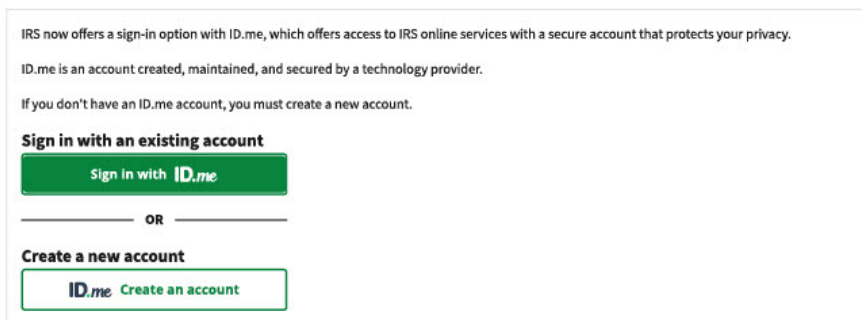

IRS now offers a sign-in option with ID.me, which offers access to IRS online services with a secure account that protects your privacy.

ID.me is an account created, maintained, and secured by a technology provider.

If you don't have an ID.me account, you must create a new account.

**Sign in with an existing account**

Sign in with **ID.me**

OR

**Create a new account**

**ID.me** Create an account

Deberá ingresar su dirección de correo electrónico y crear una contraseña para su cuenta. Tendrá la opción de crear una cuenta en ID.me utilizando su cuenta existente de Gmail, Facebook, Apple o LinkedIn.

**Nota:** Es posible que haya creado una cuenta ID.me a través de una agencia gubernamental separada, ej. Comisión de la Fuerza Laboral de Texas, Administración del Seguro Social, etc., si es así, debería usar esa cuenta en ID.me para crear su cuenta del IRS



### Create an ID.me account

Already have an ID.me account?  
[Sign in to ID.me](#)

\* Indicates a required field

Email \*

Enter your email address

Password \*

Enter password

Confirm Password \*

Reenter password

I accept the ID.me [Terms of Service](#) and [Privacy Policy](#)

Create account



Después de hacer clic en ID.me Crear una cuenta, use su correo electrónico personal e ingrese y confirme una nueva contraseña. Haga clic en **Acepto los Términos de servicio y política de privacidad de ID.me** Y presiona el botón crear cuenta.

### CONTINUING TO THE INTERNAL REVENUE SERVICE

To protect your identity and information from fraudulent actors, your authentication and transaction-related data (the information related to your ID.me account and identity verification) will be shared with the IRS. This helps ensure that it is really you interacting with the website and not someone pretending to be you.

This information includes transaction-related data like the following:

- Prior sign-ins using your ID.me account (but the names of the websites you access would not be disclosed)
- Multi-factor authentication methods (e.g., text message or push notification)
- The status of your verification at (e.g., what steps you have or have not completed; partially entered information)

If you choose not to continue, you will not be able to use your ID.me account to access IRS.

ID.me does not sell, lease, or trade data to any third parties or derive any profit from the sale, lease, or trade of data.

Continue



Hágale clic para continuar avanzando en el proceso de la verificación de su cuenta

### CONFIRM YOUR EMAIL ADDRESS



We sent an email to  
sampleemail@gmail.com

If you cannot find the email, please check your spam folder; it can take up to 10 minutes to receive the email.



After your email is confirmed, return to this page to continue.

Didn't receive the email? [Resend my verification](#)

Can't click on the button in your email?

Enter the 6-digit code from the email below.

-----

[Why do I need to confirm my email?](#)

Continue

**Confirmación de su dirección de correo electrónico:** Se le pedirá que verifique el correo electrónico que utilizó al crear su cuenta del IRS. Para continuar con la creación de su cuenta del IRS, ID.me le enviará un correo electrónico que contiene un código de seis dígitos. Ingrese el código de seis dígitos de su correo electrónico en la página web de ID.me

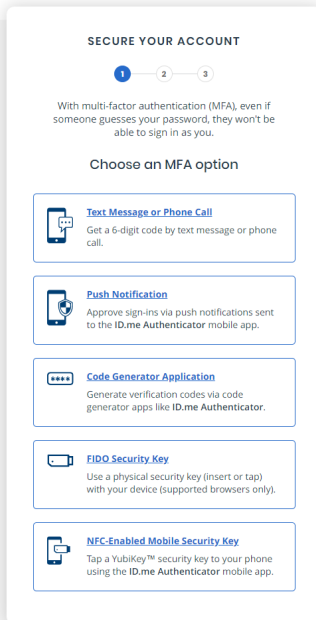

**Confirmando su cuenta:**  
Después de proteger su correo electrónico, deberá completar la autenticación de múltiples factores. Haga clic en Mensaje de texto o Llamada telefónica y continúe con la siguiente pantalla

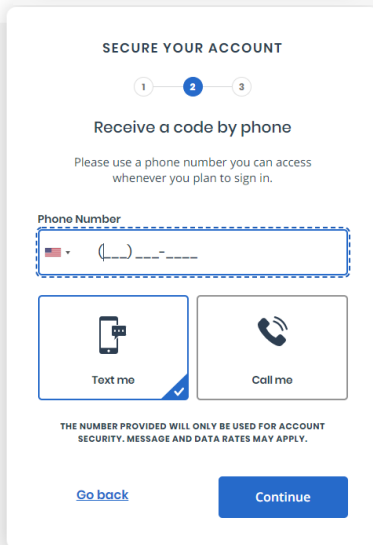

Ingresa su número de teléfono y espera un mensaje de texto con un código de seis dígitos. Ingrese este código para verificar su número de teléfono. Pasar a la siguiente pantalla

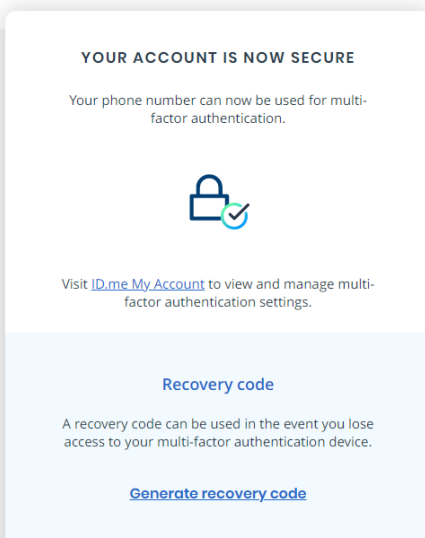

Su cuenta está segura a través de su número de teléfono móvil. Haga clic en continuar para seguir adelante con la creación de su cuenta del IRS.

## VERIFYING IS FAST AND EASY

Choose how you verify your identity:

**Self-Service** (Faster Option)

- Requires Driver's License / State ID, Passport, or Passport Card and a selfie
- Selfie and biometric data will be deleted
- Takes 5 - 10 minutes

**Video Chat Agent**

- Requires [at least 2 identity documents](#) and a 5-10 minute recorded video chat
- No selfie or biometric data collected
- Video will be deleted
- Current wait time for next available agent is about 39 minutes

Continue

### Verificando su identidad:

Aquí, elegirá la opción de autoservicio. Necesitará tener su Tarjeta de Seguro Social original, Licencia de Conducir y/o Pasaporte. Tomará una foto de estos documentos para verificar su identidad.

Choose how to submit photos

Driver's License

[Change document](#)



[Take photo](#)

Receive a link on a smartphone to take a photo

OR



[Choose Image](#)

Upload an image from your current device

[Back](#)

En la pantalla que se muestra, tiene la opción de cambiar el documento (Resaltado) Puede cambiar de Licencia de conducir, Identificación estatal, Pasaporte o Tarjeta de pasaporte. Elija tomar una foto y asegúrese de que la imagen esté centrada y sea legible para leer. **Todos los documentos de verificación no pueden estar vencidos.**

**VERIFY YOUR IDENTITY**

1 — 2 — 3 — 4 — 5

Enter your most recent home address

Address Line 1\*

No P.O. Boxes

Address Line 2

Apartment Unit, Suite #

City\*

State\*

 ▼

Zip Code\*

[Back](#)

Para verificar su identidad, ingresará su dirección actual en donde está viviendo hoy.

**VERIFY YOUR IDENTITY**

1 — 2 — 3 — 4 — 5

Enter your Social Security number

Social Security Number (#####) \*

The Social Security number is used as a unique identifier to confirm identity. This will not affect your credit score.

[Back](#)

Después de verificar su dirección, deberá ingresar su Número de Seguro Social o número de ITIN. Ingrese el número asociado con el perfil y haga clic en continuar.

## VERIFY YOUR IDENTITY



Is your information displayed correctly?

We will securely use the following information to verify your identity against trusted sources.

What does this mean? ^

### Personal information

First Name

Middle Name

Last Name

Date of Birth

### Home address

Street

City

State

Zip Code

### Phone number

Mobile Phone

The information I've provided is correct, and I accept the use of [Fair Credit Reporting Act](#) data to verify my identity.

What is The Federal Fair Credit Reporting Act? ^

[No](#)

[Yes](#)

Asegúrese de que toda la información en esta pantalla se muestre correctamente.

Es importante asegurarse de que el nombre, el segundo nombre y el apellido se escriban de la misma manera que se muestran en su tarjeta de seguro social o ITIN. **Asegúrese de que la fecha de nacimiento, la dirección y los números de teléfono sean correctos.**

**Congratulations!**

Ha creado con éxito una cuenta del IRS. Desde aquí, puede ver el monto adeudado, realizar pagos, crear un plan de pago y revisar declaraciones de impuestos anteriores y transcripciones de salarios e ingresos.



## Welcome

### Account Status

Total Amount Owed  
as of November 2, 2022:

**\$0.00**

[View Balance Details](#)

Los avisos y cartas enviados antes de la apertura de la cuenta no estarán disponibles

### Payments

MAKE A PAYMENT

[View Payment Options](#)

[View Payment Activity](#)

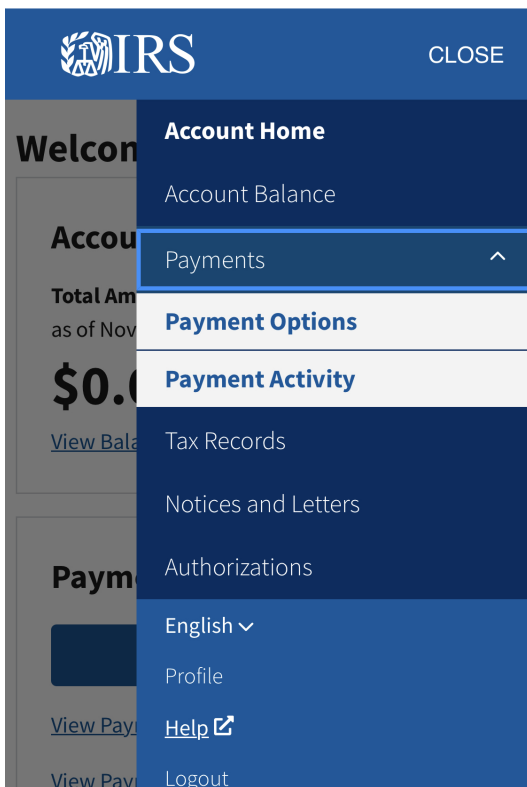

Aquí puede ver las diferentes opciones que están disponibles con su nueva cuenta del IRS